

规划图件

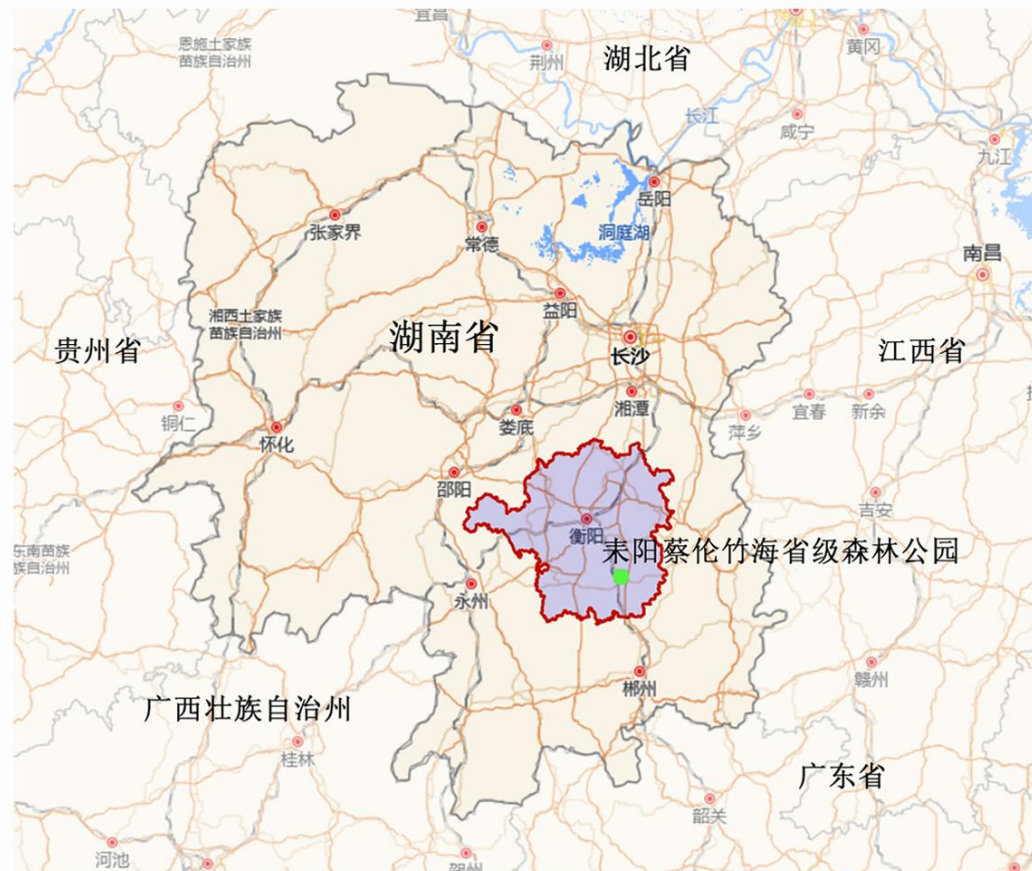

湖南省简称“湘”，省会长沙，位于我国东南部，界于北纬 $24^{\circ} 38' \sim 30^{\circ} 08'$ ，东经 $108^{\circ} 47' \sim 114^{\circ} 15'$ 之间，东临江西，西接重庆、贵州，南毗广东、广西，北连湖北，总面积21.18万平方千米，属亚热带季风气候。

衡阳市位于湖南省中南部，湘江中游。地处东经 $110^{\circ} 32' 16'' \sim 113^{\circ} 16' 32''$ ，北纬 $26^{\circ} 07' 05'' \sim 27^{\circ} 27' 24''$ ，下辖5区5县，总面积15310平方公里。耒阳位于衡阳市省东南部，衡阳盆地南端，五岭山脉北面，地处北 $26^{\circ} 08' \sim 26^{\circ} 43'$ ，东 $112^{\circ} 38' \sim 113^{\circ} 13'$ 。



耒阳蔡伦竹海省级森林公园（简称蔡伦竹海公园）位于耒阳市东南部，耒水风光带上游，黄市镇、南阳镇及大义乡境内，与永兴县接壤，规划面积122.6平方公里（水域面积2.7平方公里）。距离耒阳城区41km，属于耒水风光带上游。东距衡阳65 km，北距长沙194 km，南距郴州39 km，恰处京珠高速、衡昆高速、衡大高速和京广铁路、武广高铁、永耒铁路等构成的三角中心地带，地理条件得天独厚，区域优势十分明显。



耒阳蔡伦竹海省级森林公园总体规划(2023-2035年)

THE MASTER PLANNING OF LEIYANG CAILUNZHUHAI FORESET PARK

卫星影像图

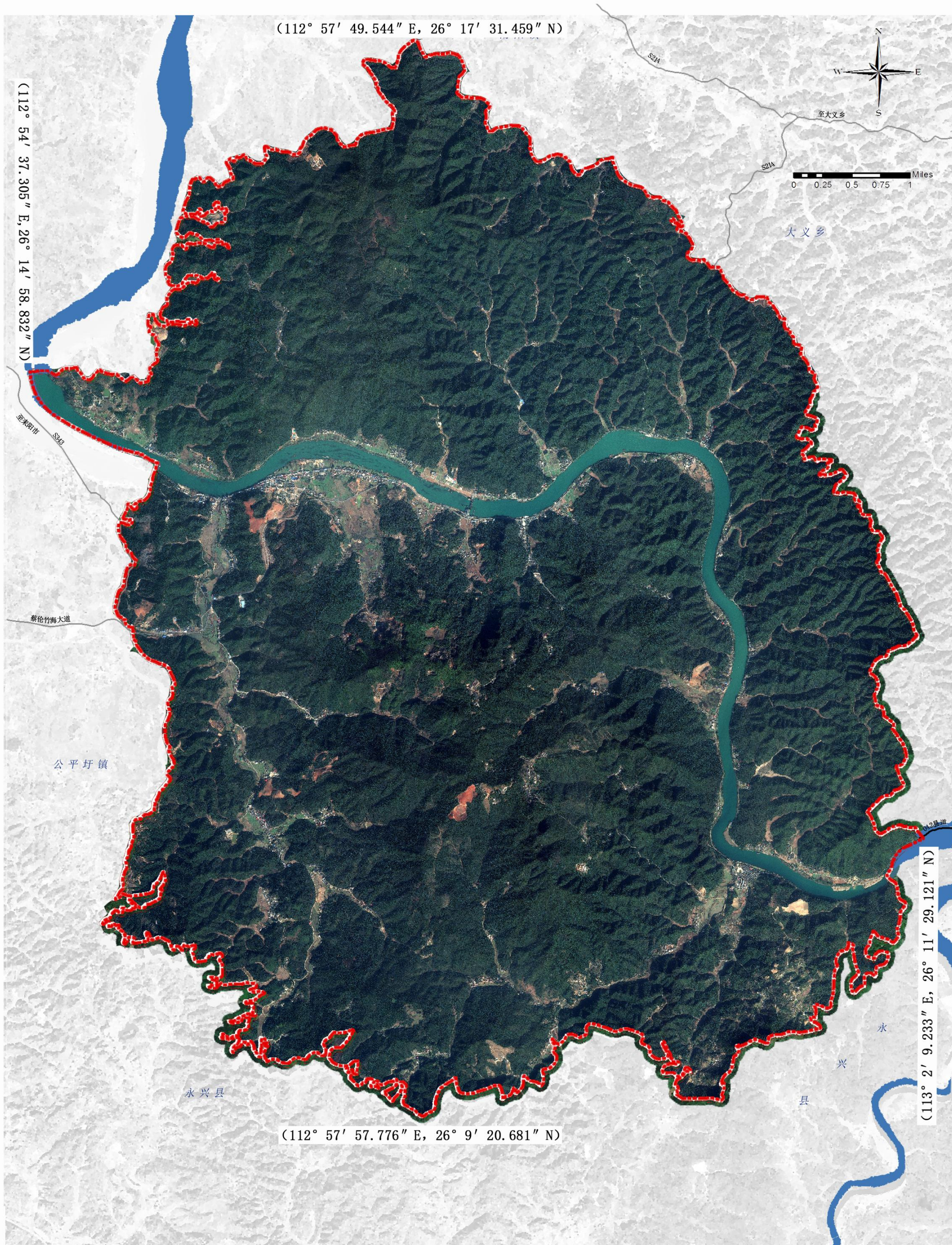



耒阳蔡伦竹海省级森林公园总体规划(2023-2035年)

THE MASTER PLANNING OF LEIYANG CAILUNZHUHAI FORESET PARK

土地利用现状图

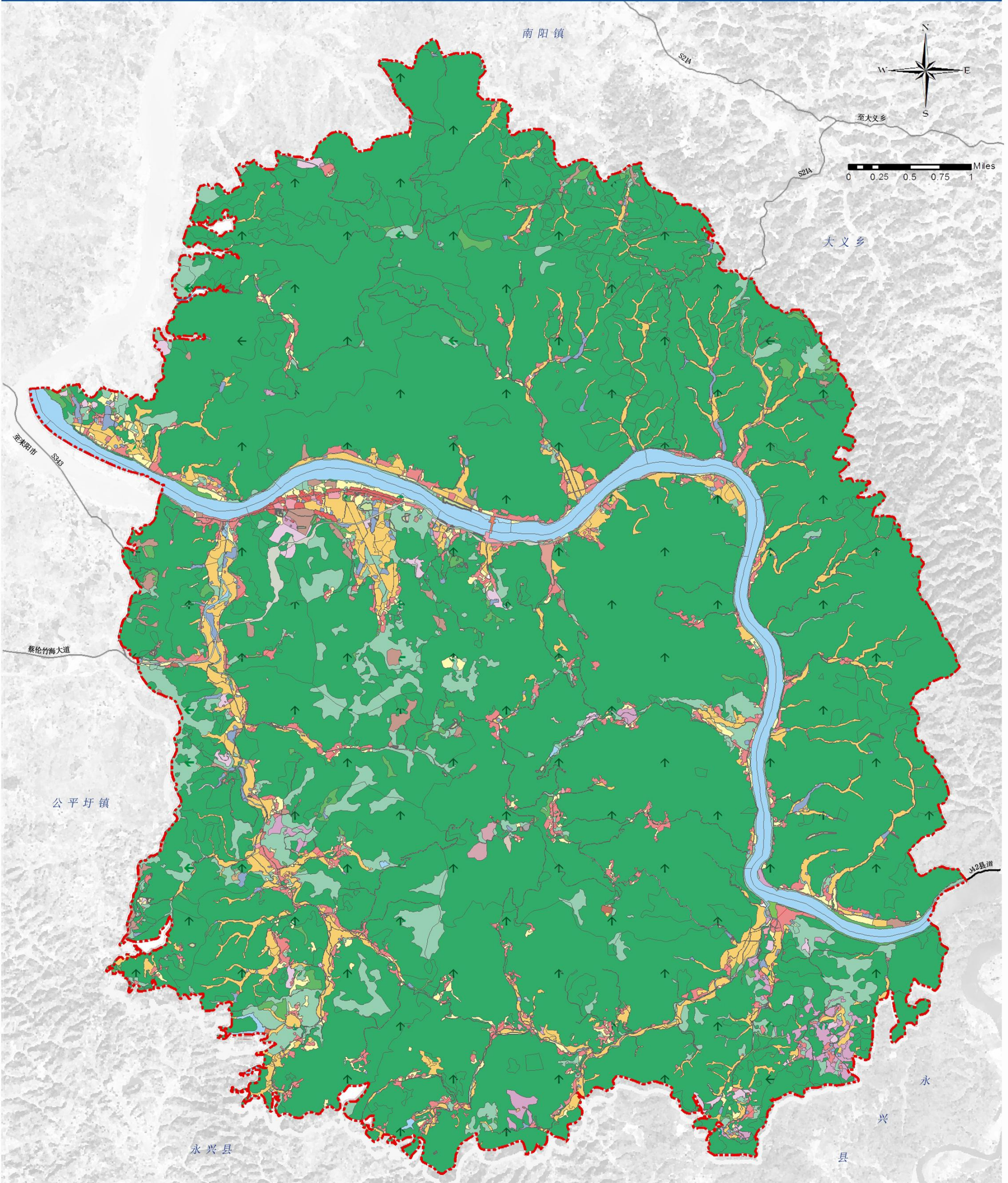

图例							
水田	乔木林地	风景名胜设施用地	科教文卫用地	农村宅基地	公路用地	养殖坑塘	
旱地	竹林地	物流仓储用地	公用设施用地	设施农用地	农村道路	沟渠	
茶园	灌木林地	城镇住宅用地	公园与绿地	工业用地	河流水面	干渠	
其他园地	其他林地	机关团体新闻出版用地	港口码头用地	采矿用地	水库水面	裸土地	
其他草地	内陆滩涂	交通服务场站用地	水工建筑用地	商服用地	坑塘水面	公园范围	



耒阳蔡伦竹海省级森林公园总体规划(2023-2035年)

THE MASTER PLANNING OF LEIYANG CAILUNZHUHAI FORESET PARK

公园建设现状分析图

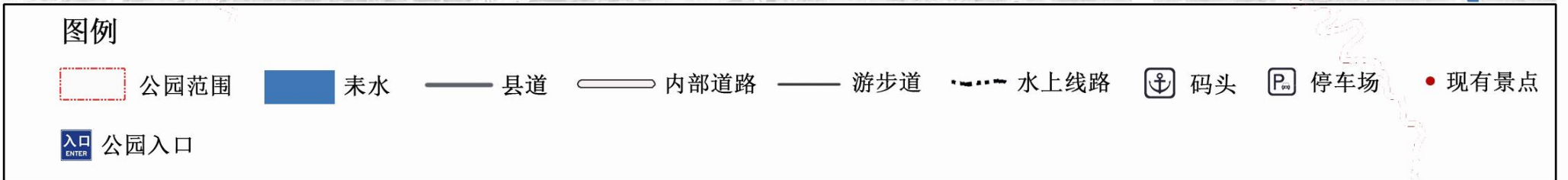
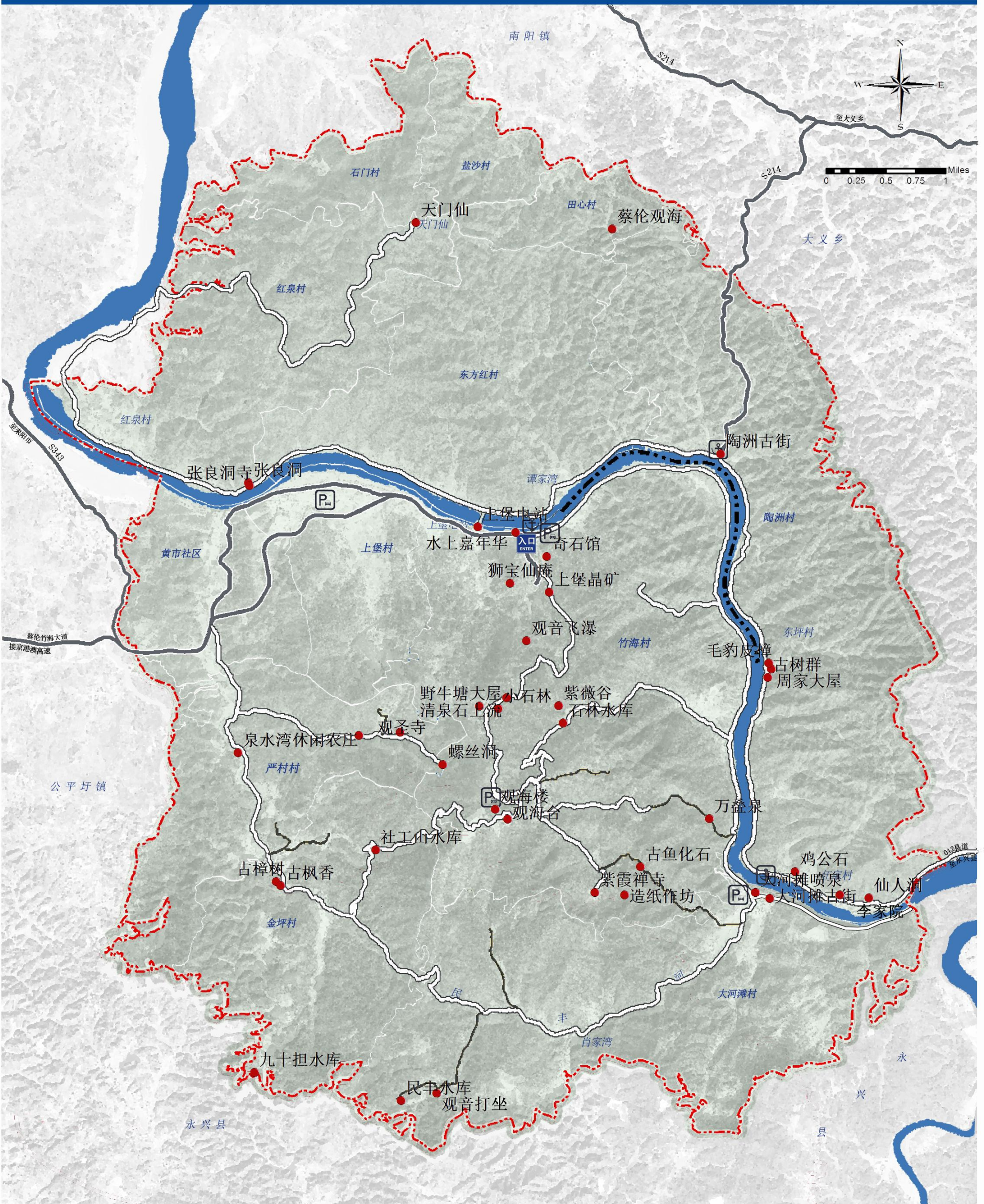



来阳蔡伦竹海省级森林公园总体规划(2023-2035年)

THE MASTER PLANNING OF LEIYANG CAILUNZHUHAI FORESET PARK

森林风景资源分布图



图例

- 针叶林
- 阔叶林
- 竹林
- 国特灌果林
- 国特灌油茶
- 国特灌茶叶
- 其他灌木
- 非林地
- 公园范围
- 未水
- 天象景观
- 森林景观
- 水文景观
- 地文景观
- 人文景观



耒阳蔡伦竹海省级森林公园总体规划(2023-2035年)

THE MASTER PLANNING OF LEIYANG CAILUNZHUHAI FORESET PARK

客源市场分析图

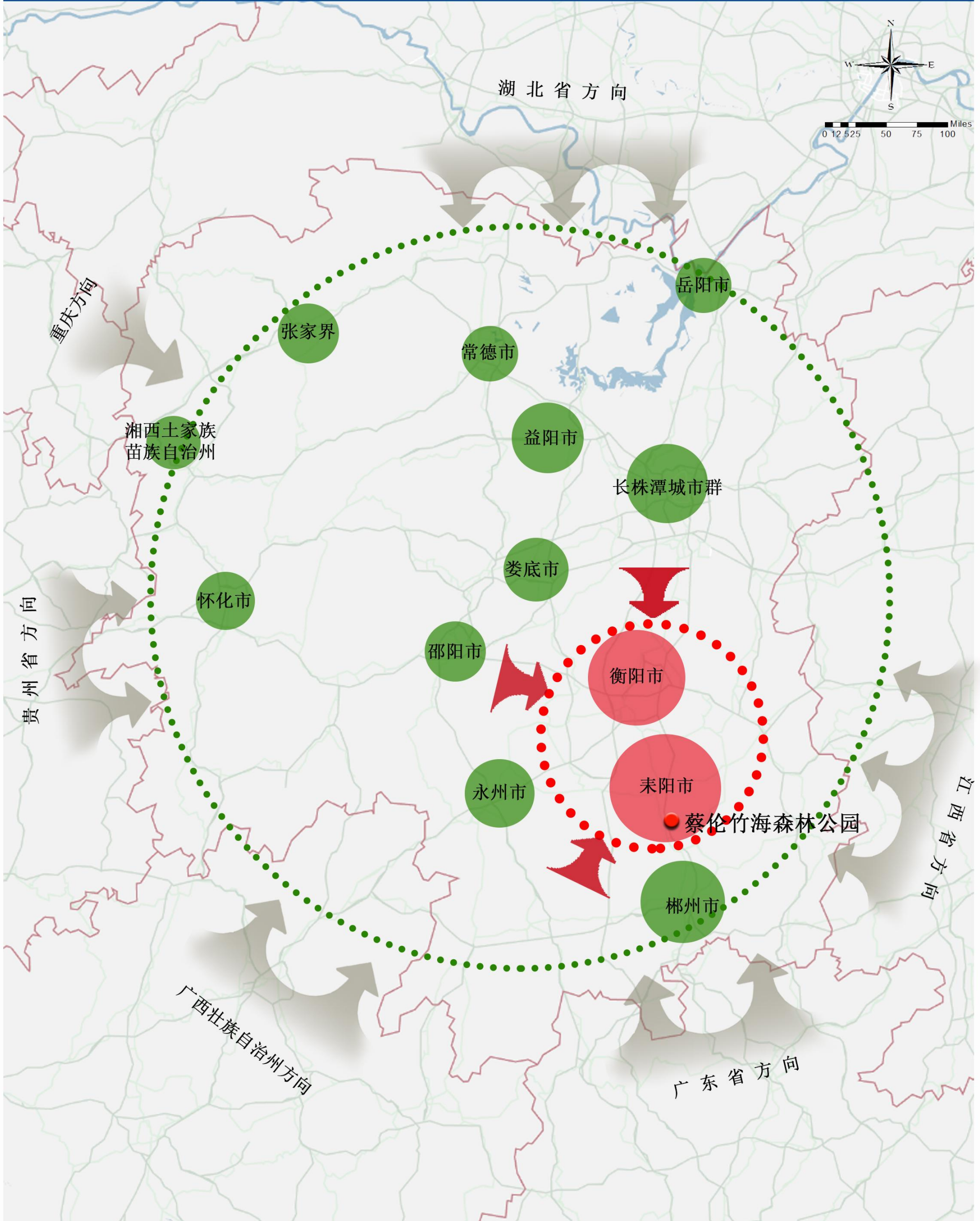

图例

- 省界线
- 水体
- I级客源区
- II级客源区
- III级客源区

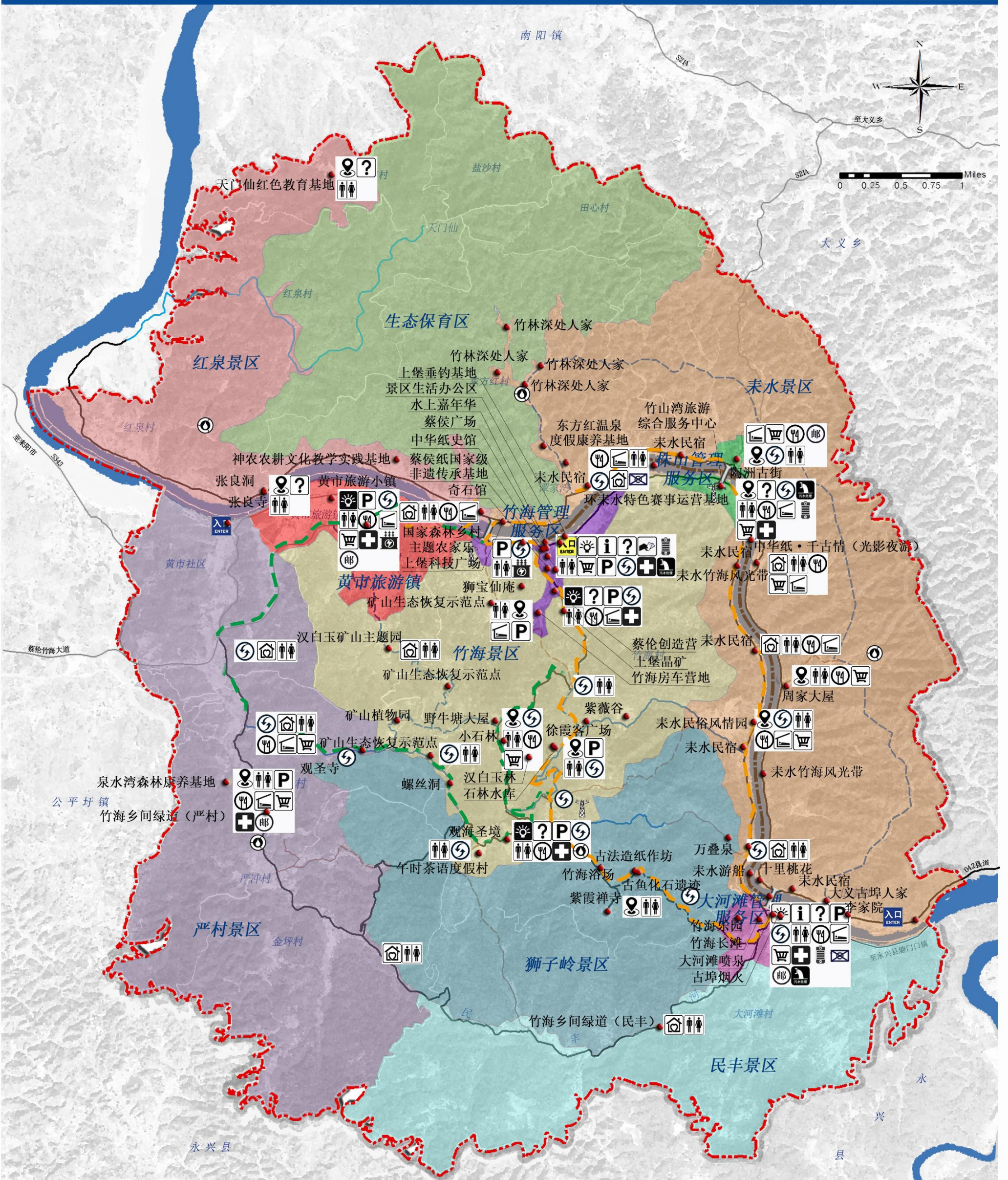

图例

- 公园范围
 来水
 改建市域道路
 改建一级车行道
 新建一级车行道
 现状二级道路
 水上线路
- 改建二级道路
 新建二级车行道
 改建游步道
 新建游步道
 游览车东/西环线
 规划景点
 游览车停靠点
- 一级/二级服务中心
 服务点
 信息服务
 问询中心
 票务中心
 停车场
 驿站
 旅游厕所
 餐饮点
- 住宿点
 购物点
 医疗点
 变电站
 变压器
 信号塔
 电信端局
 邮政所
 蓄水池
 污水处理设施



耒阳蔡伦竹海省级森林公园总体规划(2023-2035年)

THE MASTER PLANNING OF LEIYANG CAILUNZHUHAI FORESET PARK

功能分区图

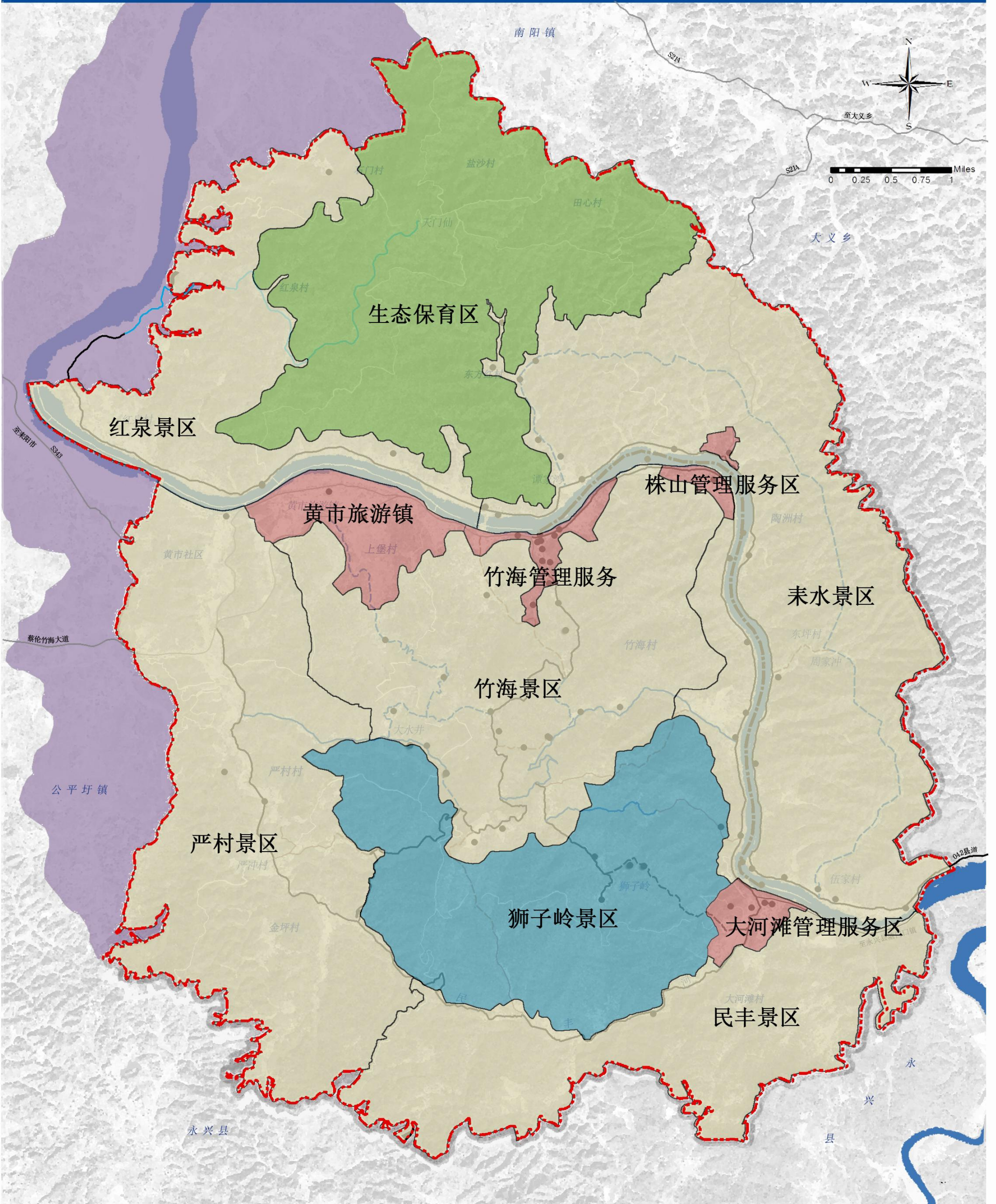

图例

- 公园范围
- 耒水
- 景点
- 核心景观区
- 生态保育区
- 一般游览区
- 管理服务区
- 协调控制区



耒阳蔡伦竹海省级森林公园总体规划(2023-2035年)

THE MASTER PLANNING OF LEIYANG CAILUNZHUHAI FORESET PARK

景区景点分布图

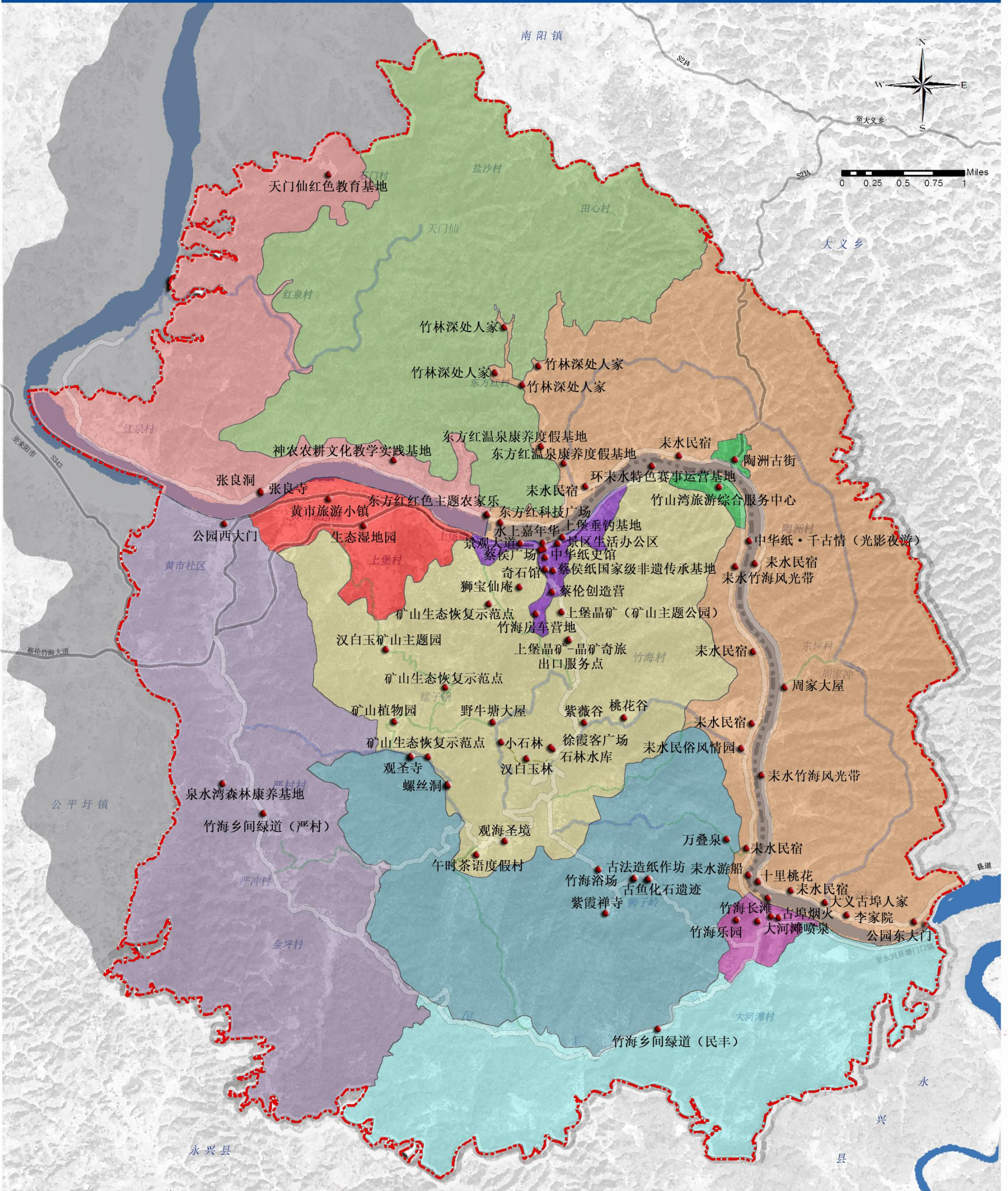

图例

- 公园范围 (Park Boundary)
- 耒水 (Mei River)
- 市域道路 (City Road)
- 一级车行道 (Primary Road)
- 二级车行道 (Secondary Road)
- 游步道 (Walking Path)
- 水上线路 (Waterway)
- 生态保育区 (Ecological Protection Zone)
- 黄市旅游镇 (Yellow Market Tourism Town)
- 竹海管理服务区 (Bamboo Sea Management Service Zone)
- 株山管理服务区 (Zhushan Management Service Zone)
- 大河滩管理服务区 (Dahetan Management Service Zone)
- 规划景点 (Planned Scenic Spot)
- 狮子岭景区 (Lion Ridge Scenic Area)
- 竹海景区 (Bamboo Sea Scenic Area)
- 耒水景区 (Mei River Scenic Area)
- 民丰景区 (Minfeng Scenic Area)
- 严村景区 (Yan Village Scenic Area)
- 红泉景区 (Hongquan Scenic Area)
- 协调控制区 (Coordination Control Zone)

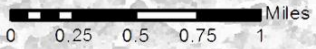
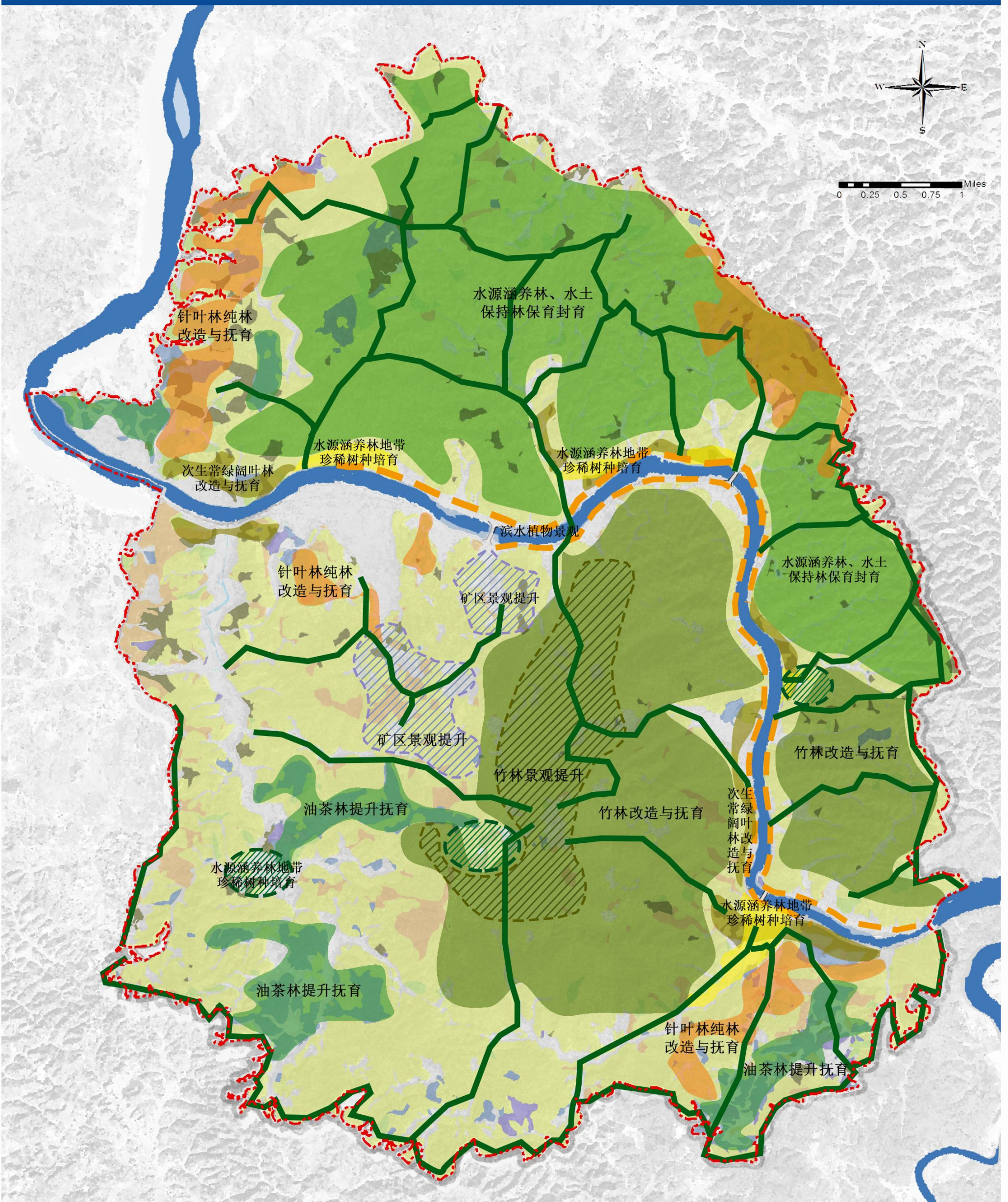

图例															
	公园范围		耒水		针叶林		阔叶林		竹林		国特灌果林		国特灌油茶		国特灌茶叶
	其他灌木		非林地		水源涵养林、水土保持林保育封育		竹林改造与抚育		次生常绿阔叶林改造与抚育		针叶林纯林改造与抚育				
	油茶林提升抚育		水源涵养林地带珍稀树种培育		水源涵养林地带珍稀树种培育		竹林景观提升		矿区景观提升		滨水植物景观		防火林带		

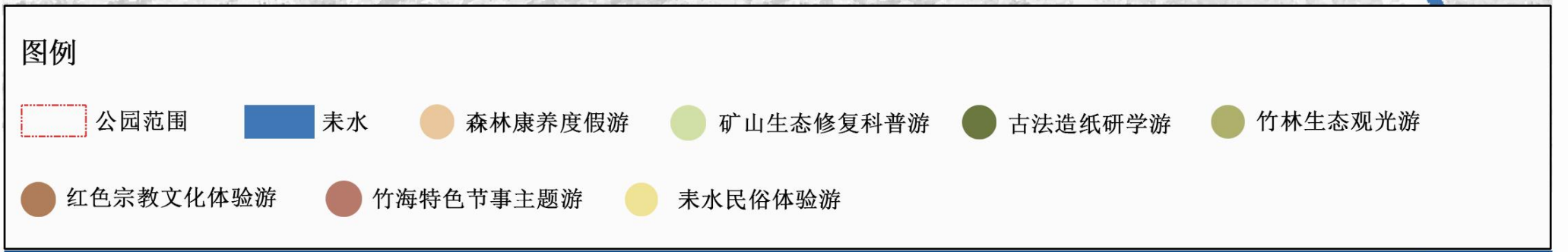
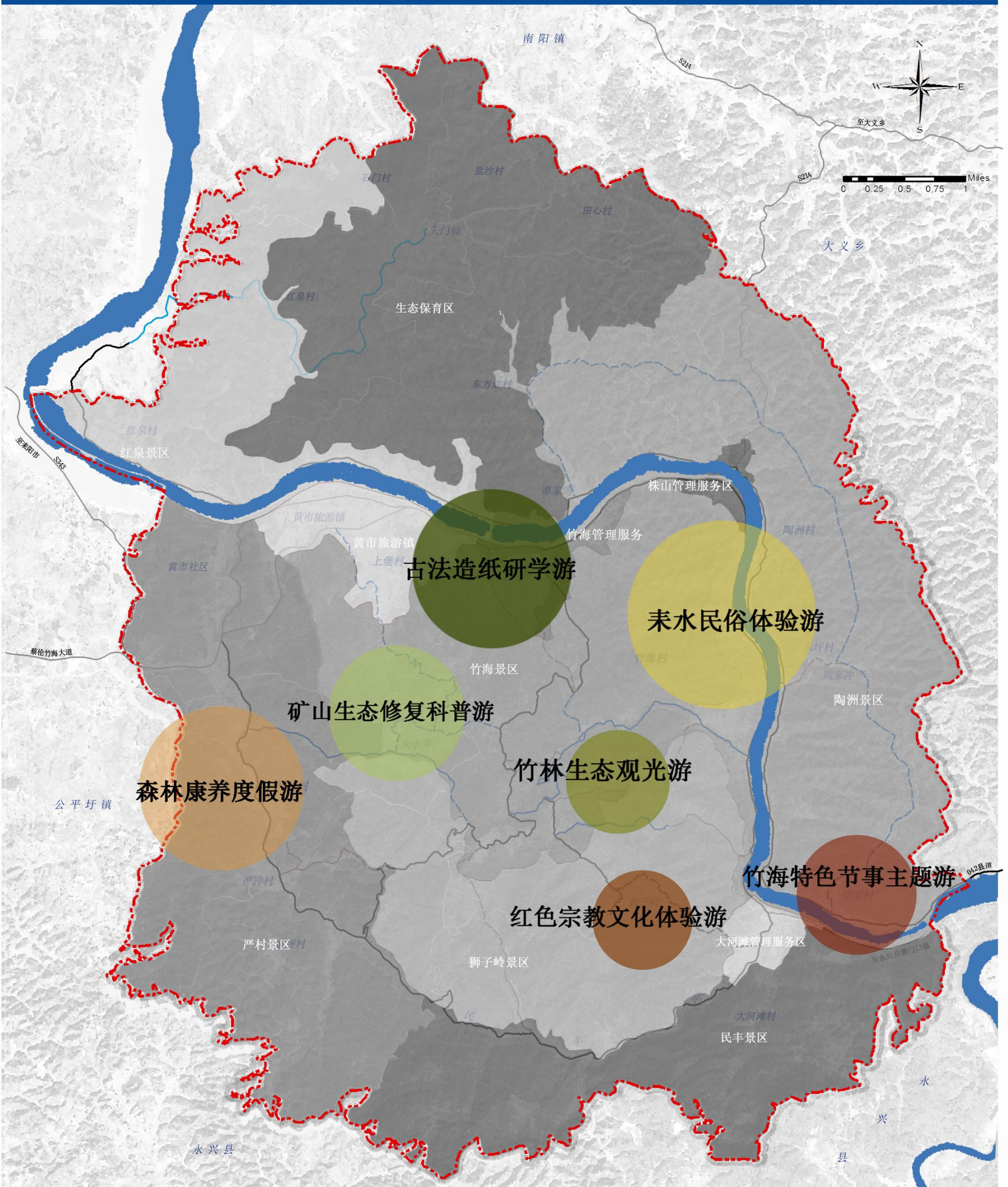

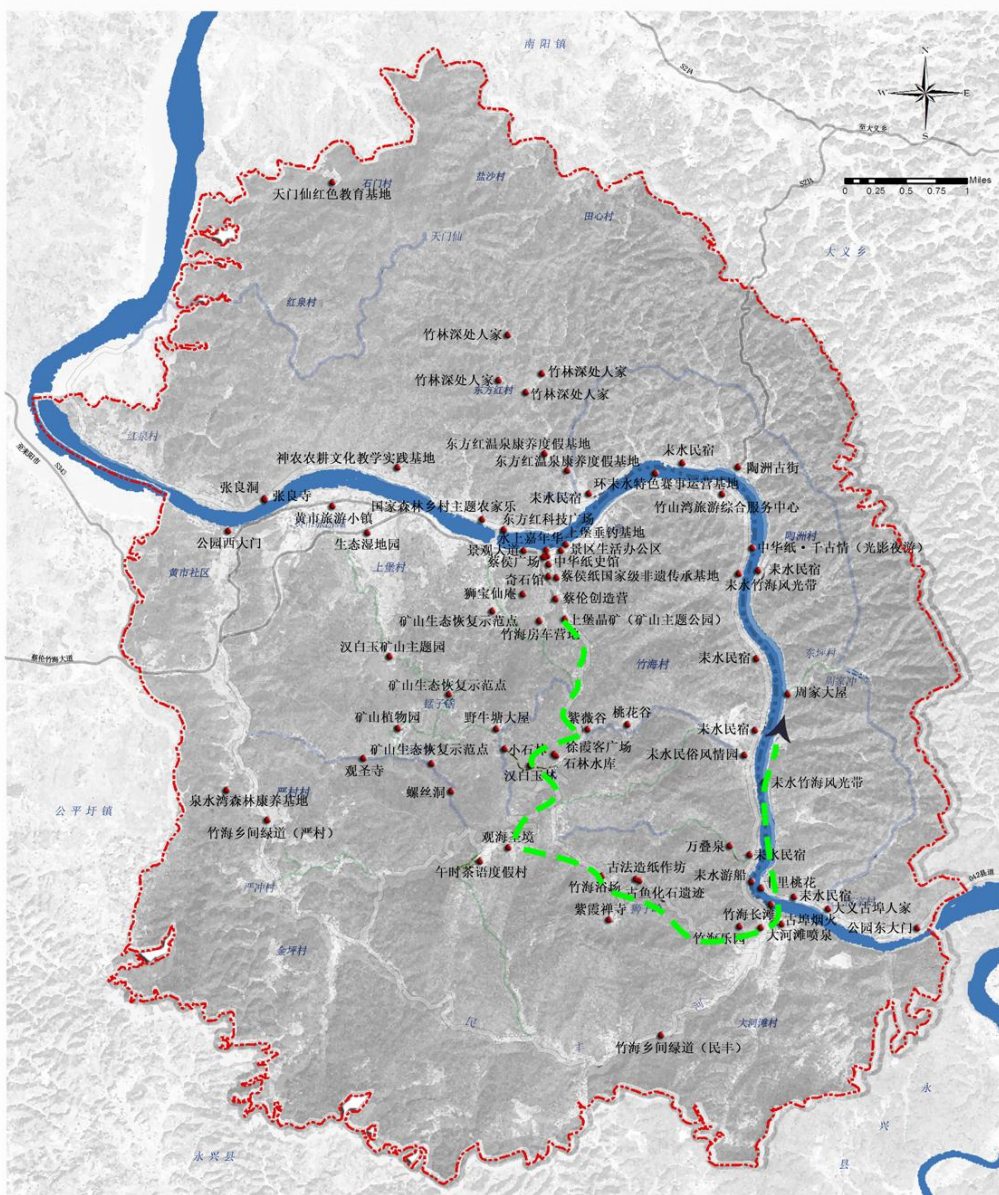

竹海观光游览路线

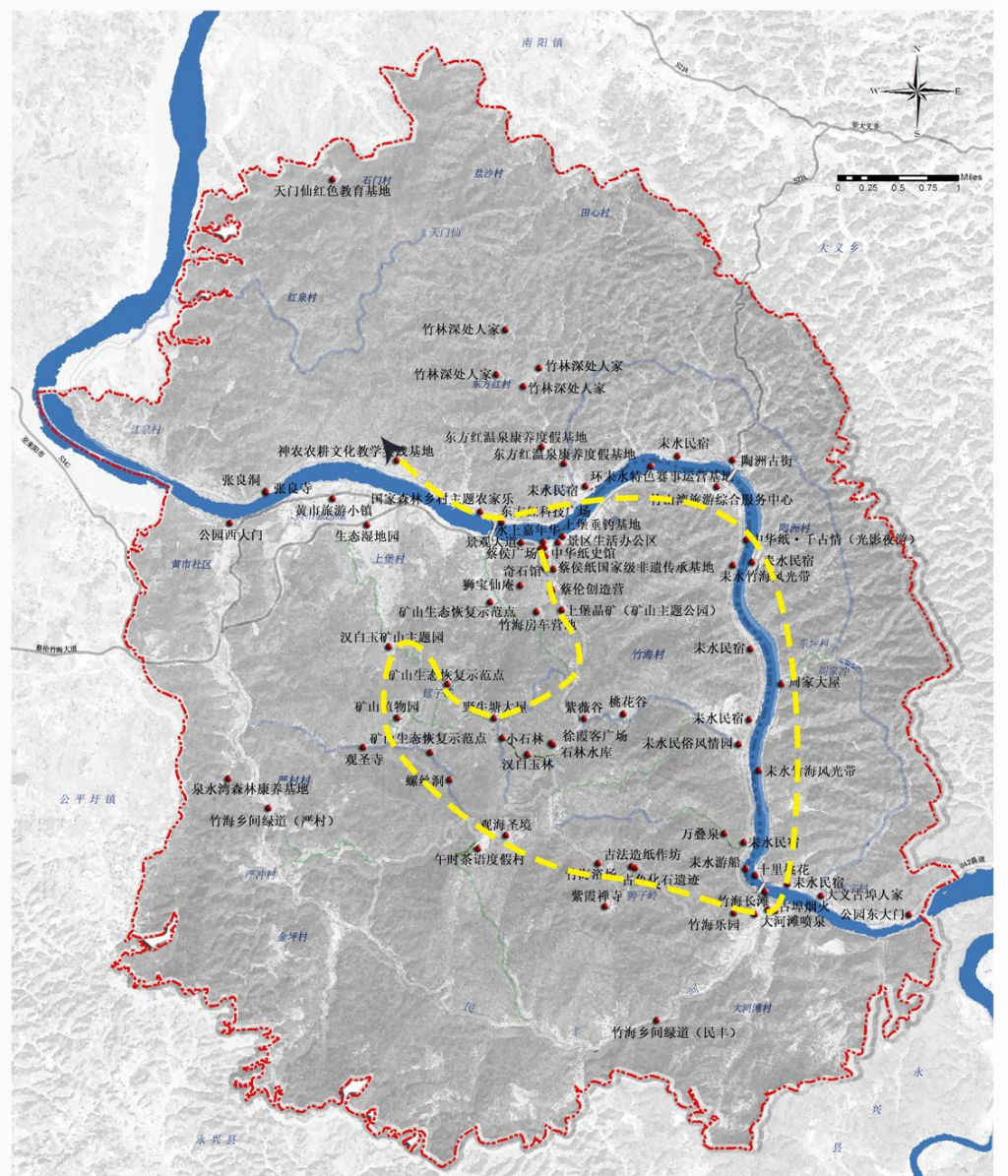

科普研学游览路线

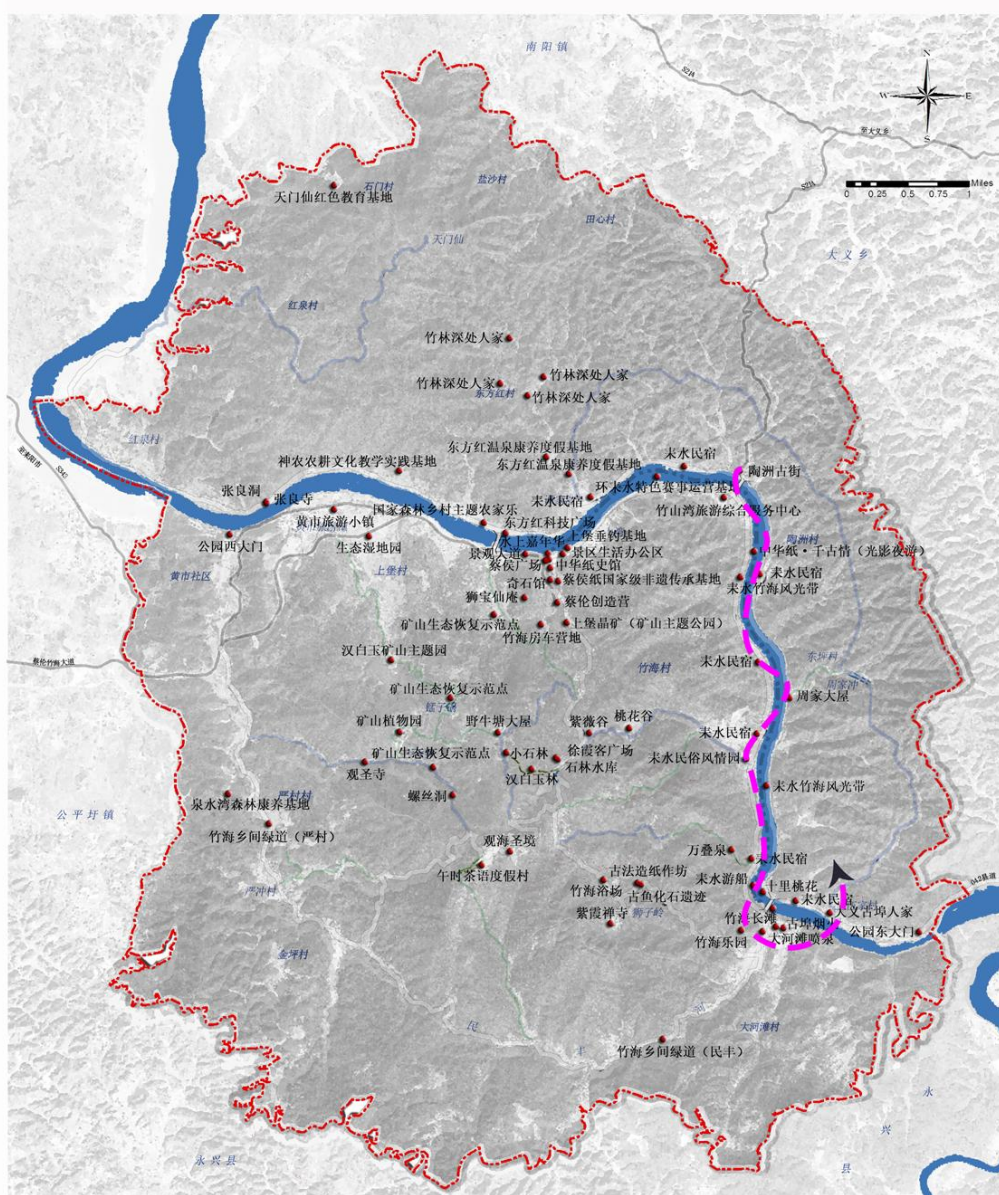

民俗体验游览路线

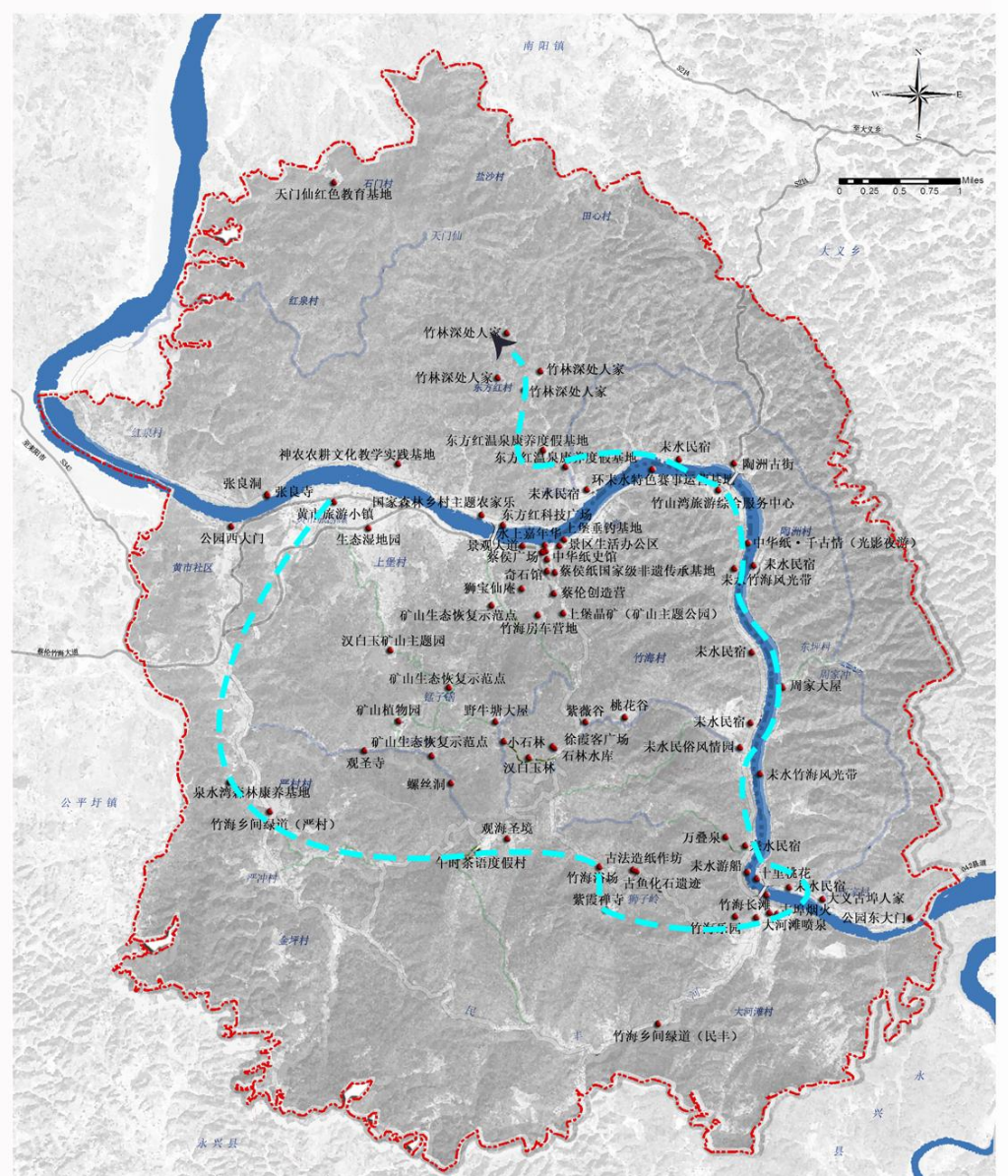

森林康养游览路线

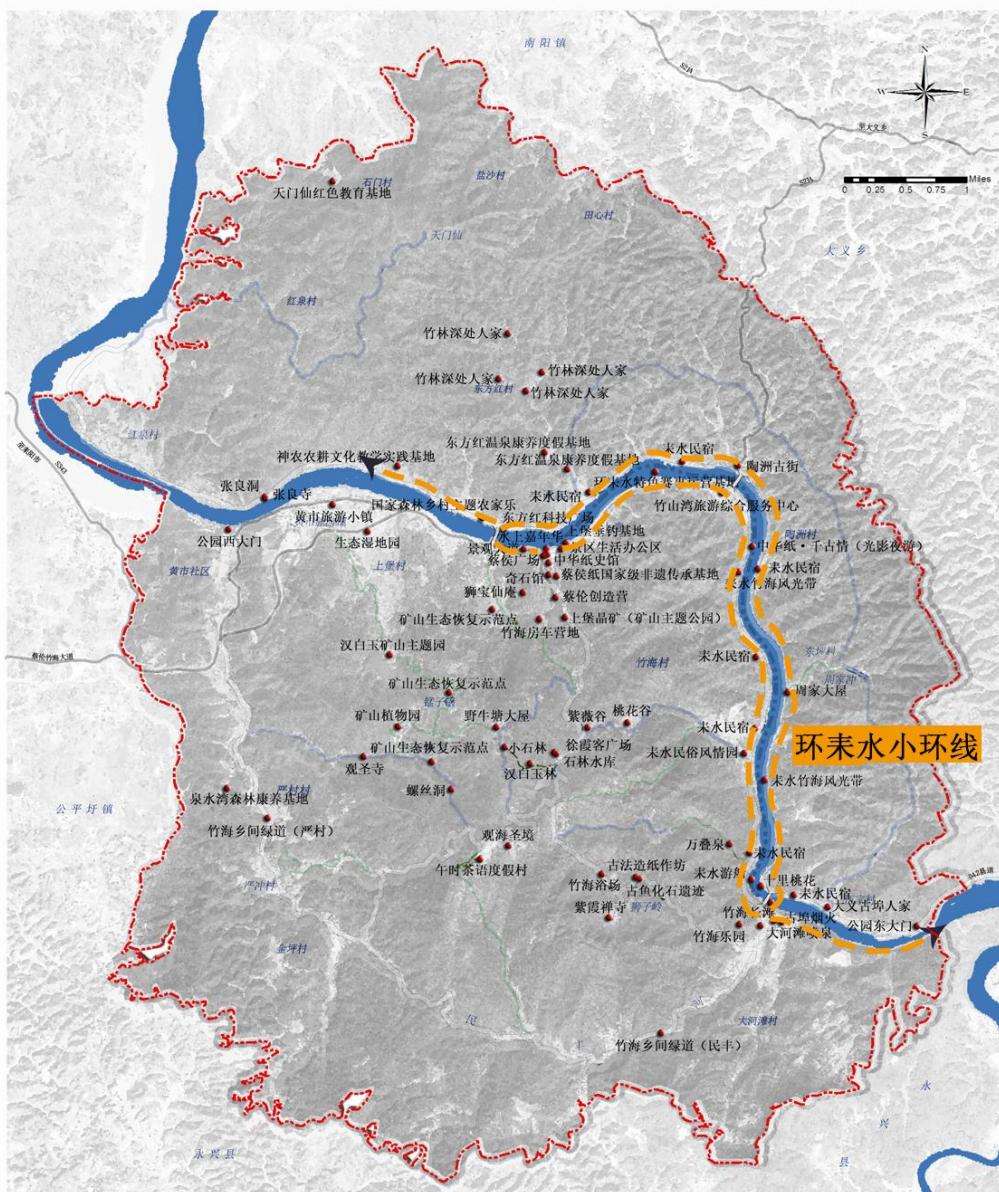

健身骑行游览路线一

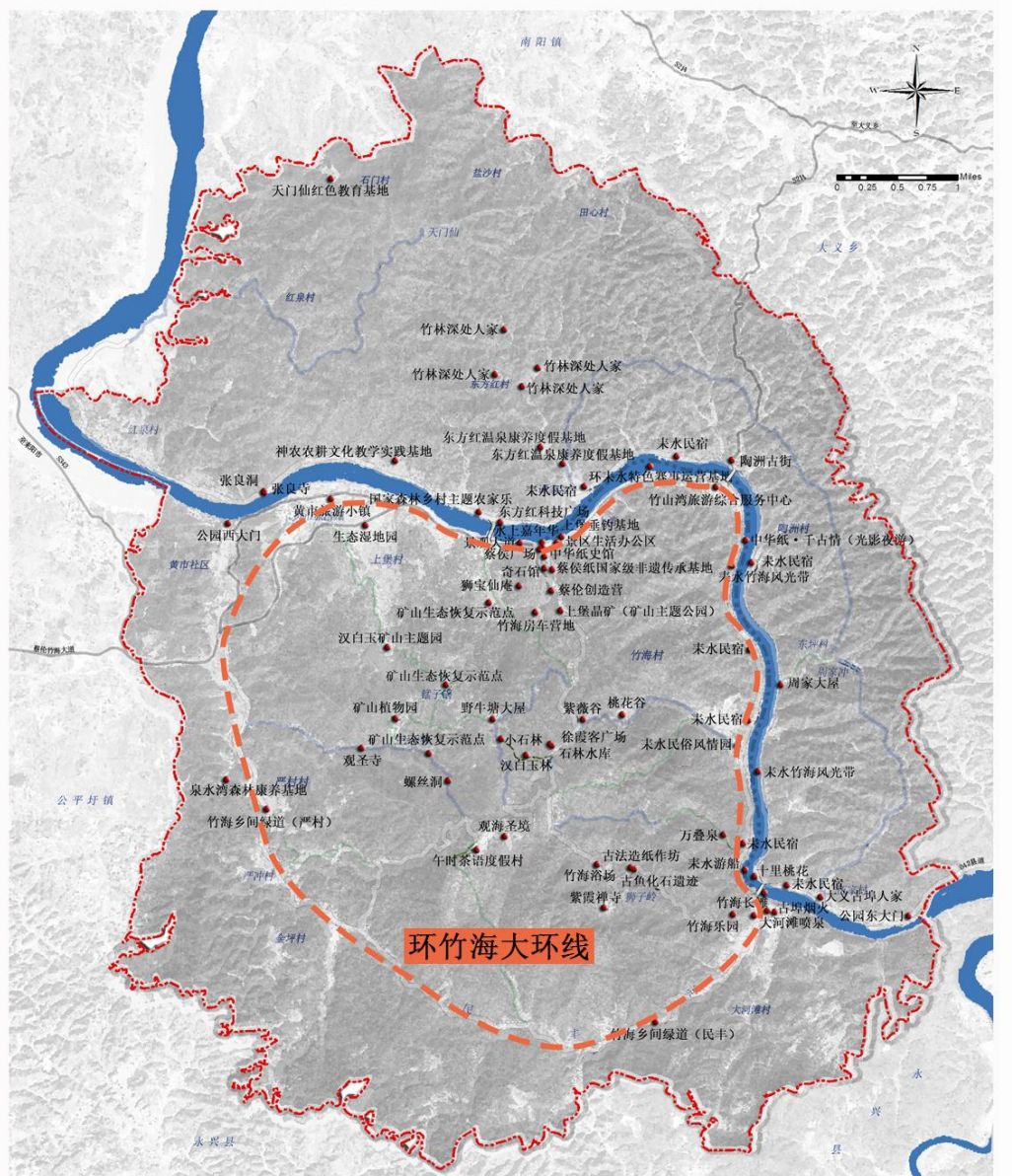

健身骑行游览路线二

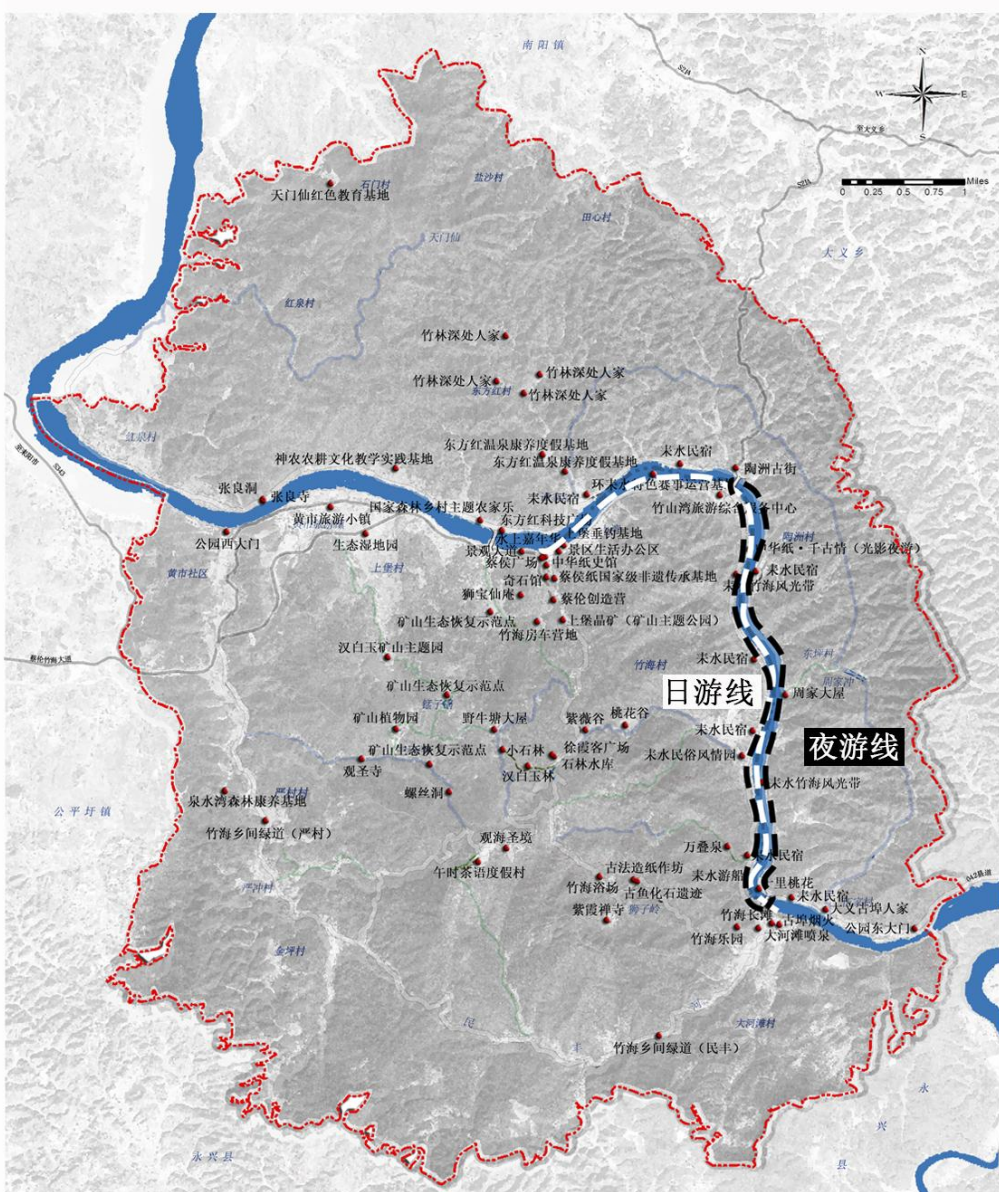

水上游船游览路线

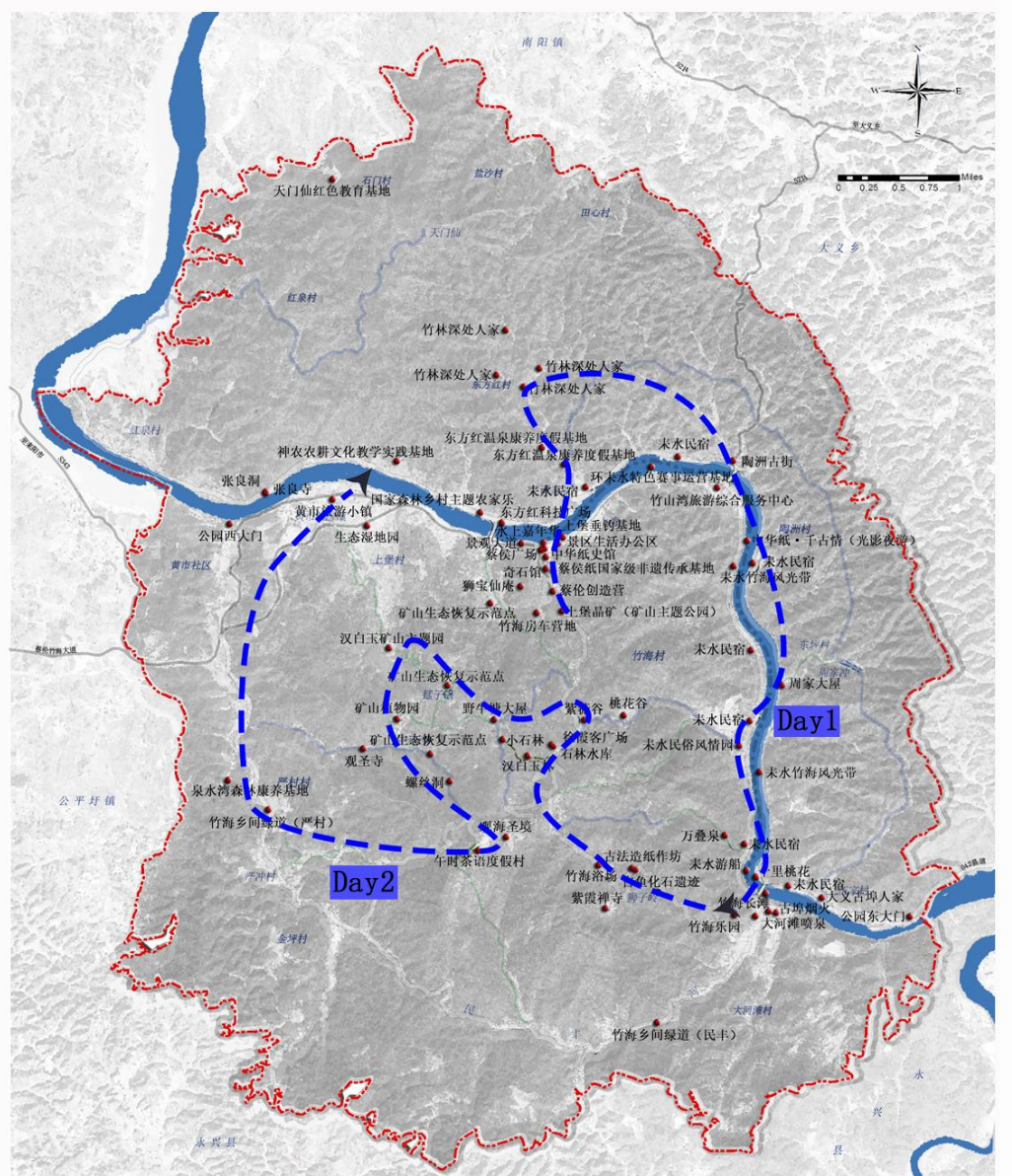

二日游游览路线

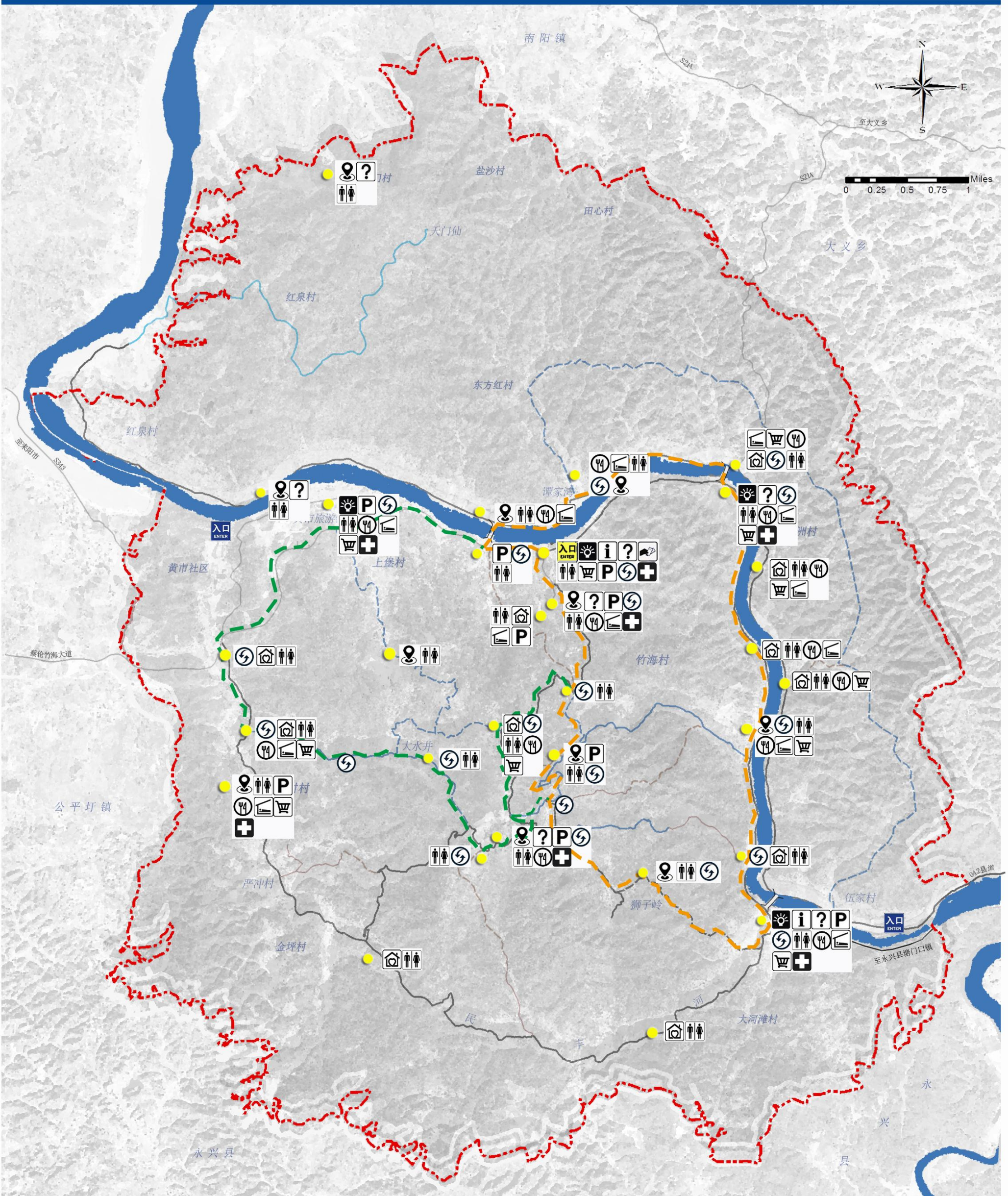

图例

- 公园范围
 来水
 公园主入口
 公园次入口
 桥梁
 游览车东环线
 游览车西环线
 游览车停靠点
- 二级服务中心
 服务点
 信息服务
 问询中心
 票务中心
 停车场
 驿站
 旅游厕所
 医疗点
- 餐饮点
 住宿点
 购物点

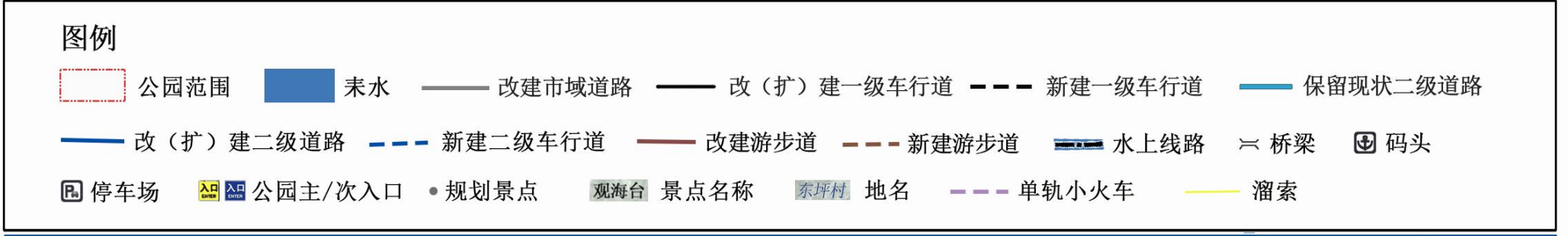
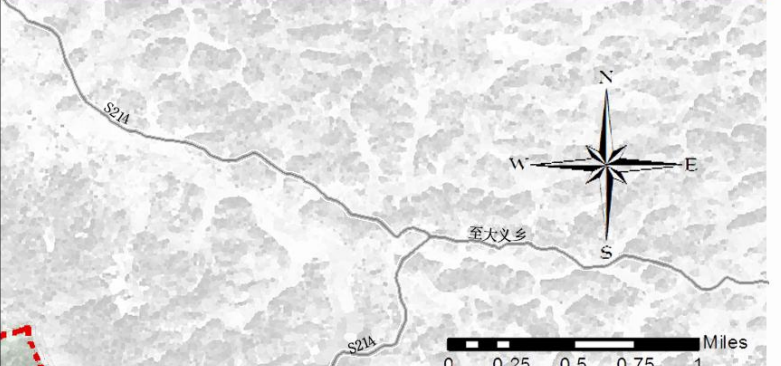
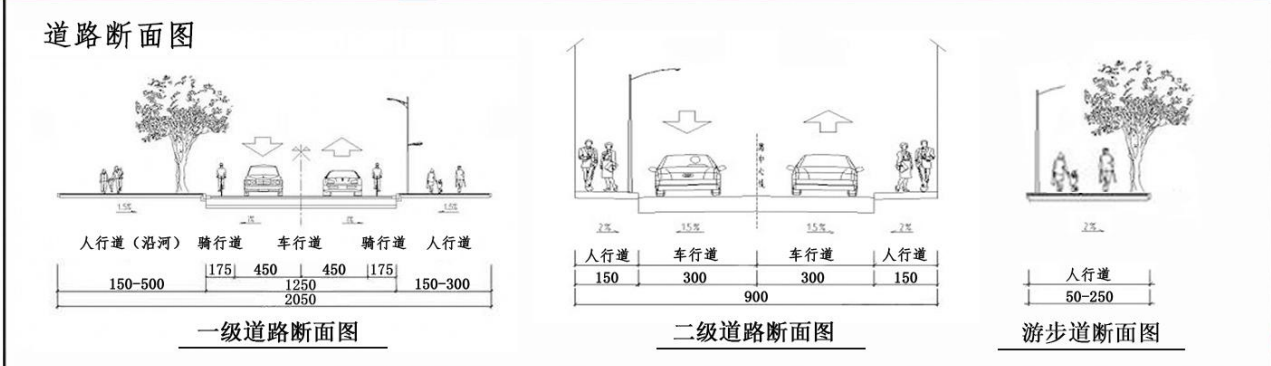
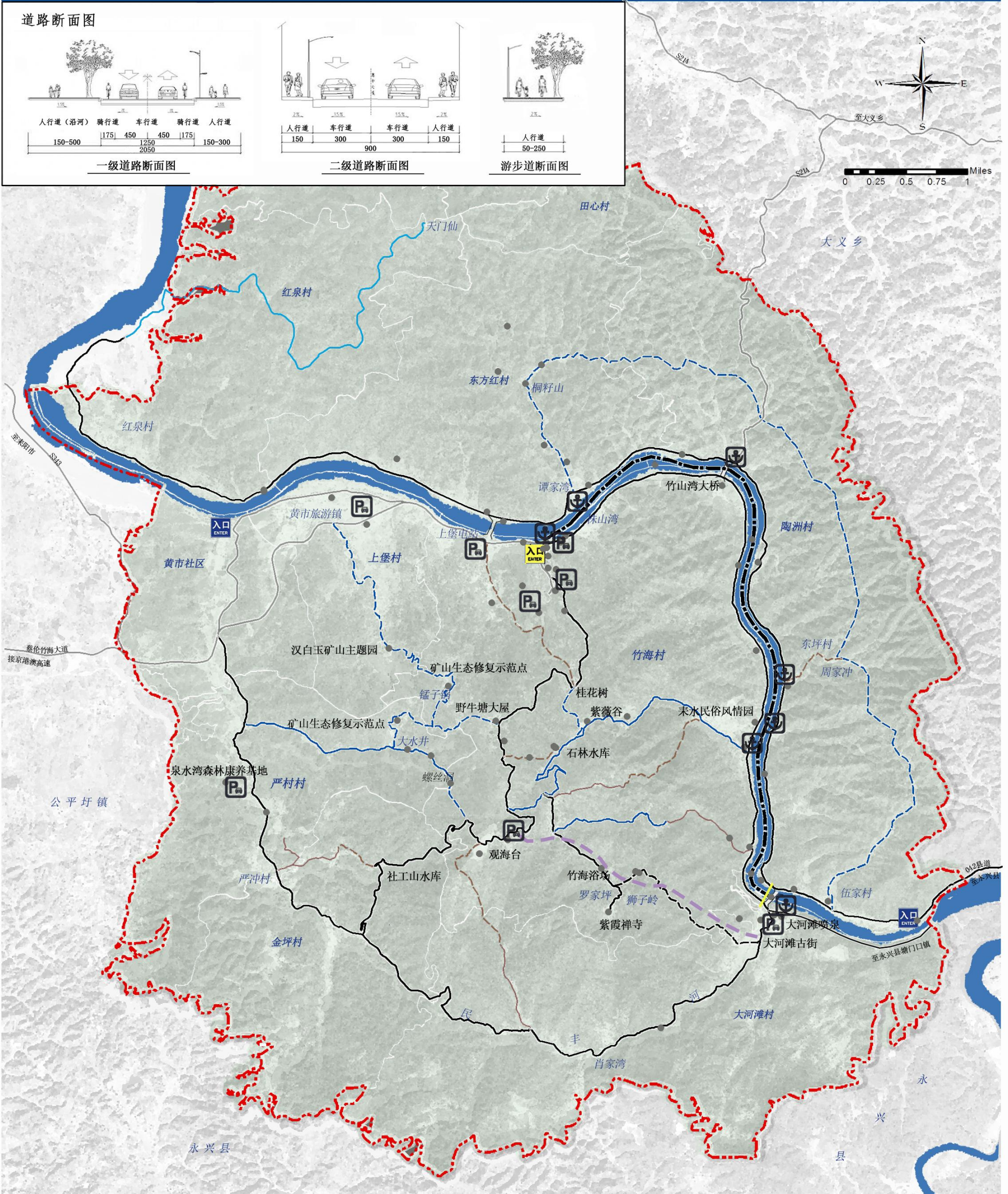



耒阳蔡伦竹海省级森林公园总体规划(2023-2035年)

THE MASTER PLANNING OF LEIYANG CAILUNZHUHAI FORESET PARK

给排水系统规划图

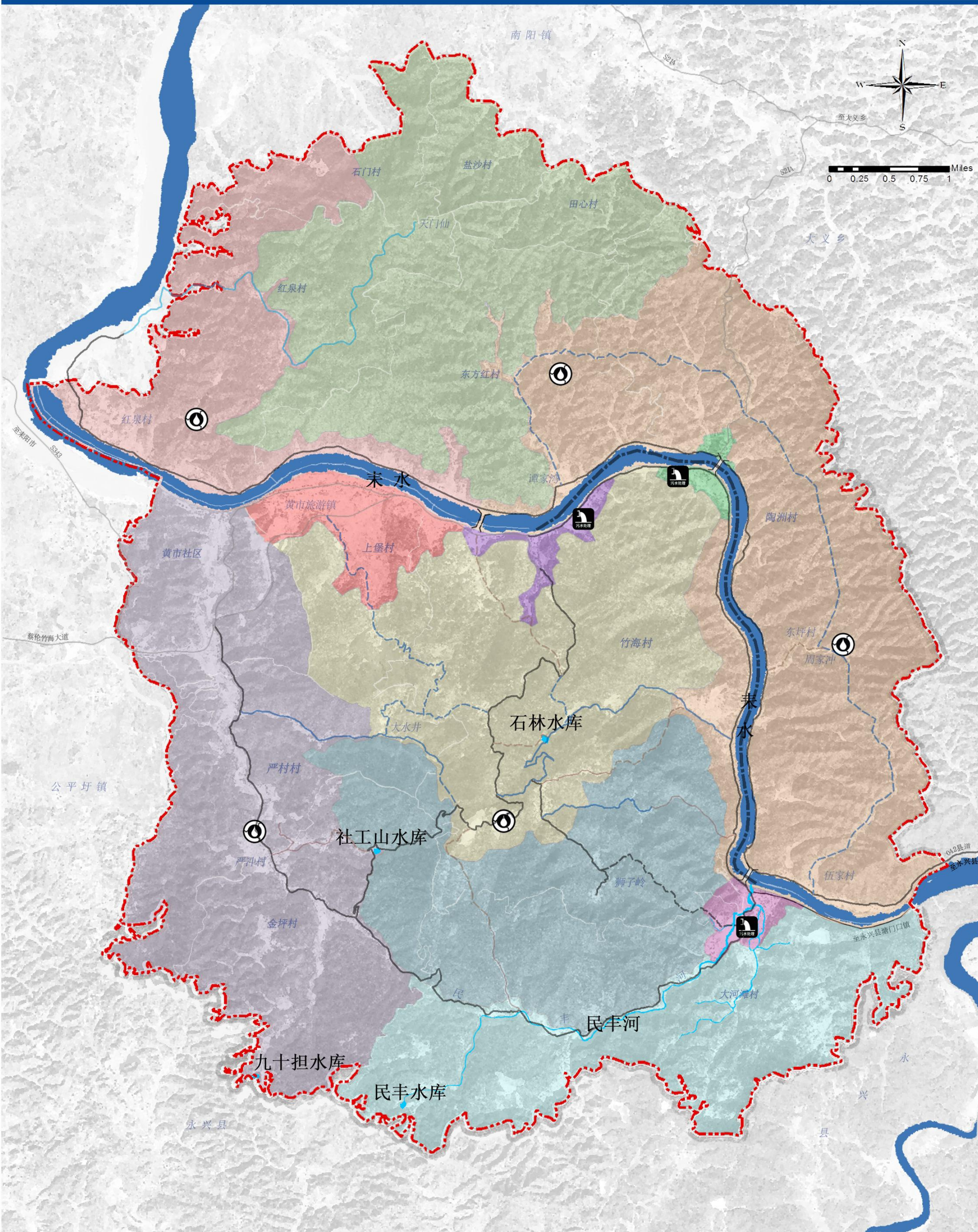



耒阳蔡伦竹海省级森林公园总体规划(2023-2035年)

THE MASTER PLANNING OF LEIYANG CAILUNZHUHAI FORESET PARK

电力电信系统规划图

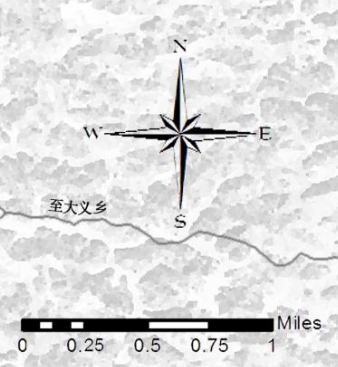
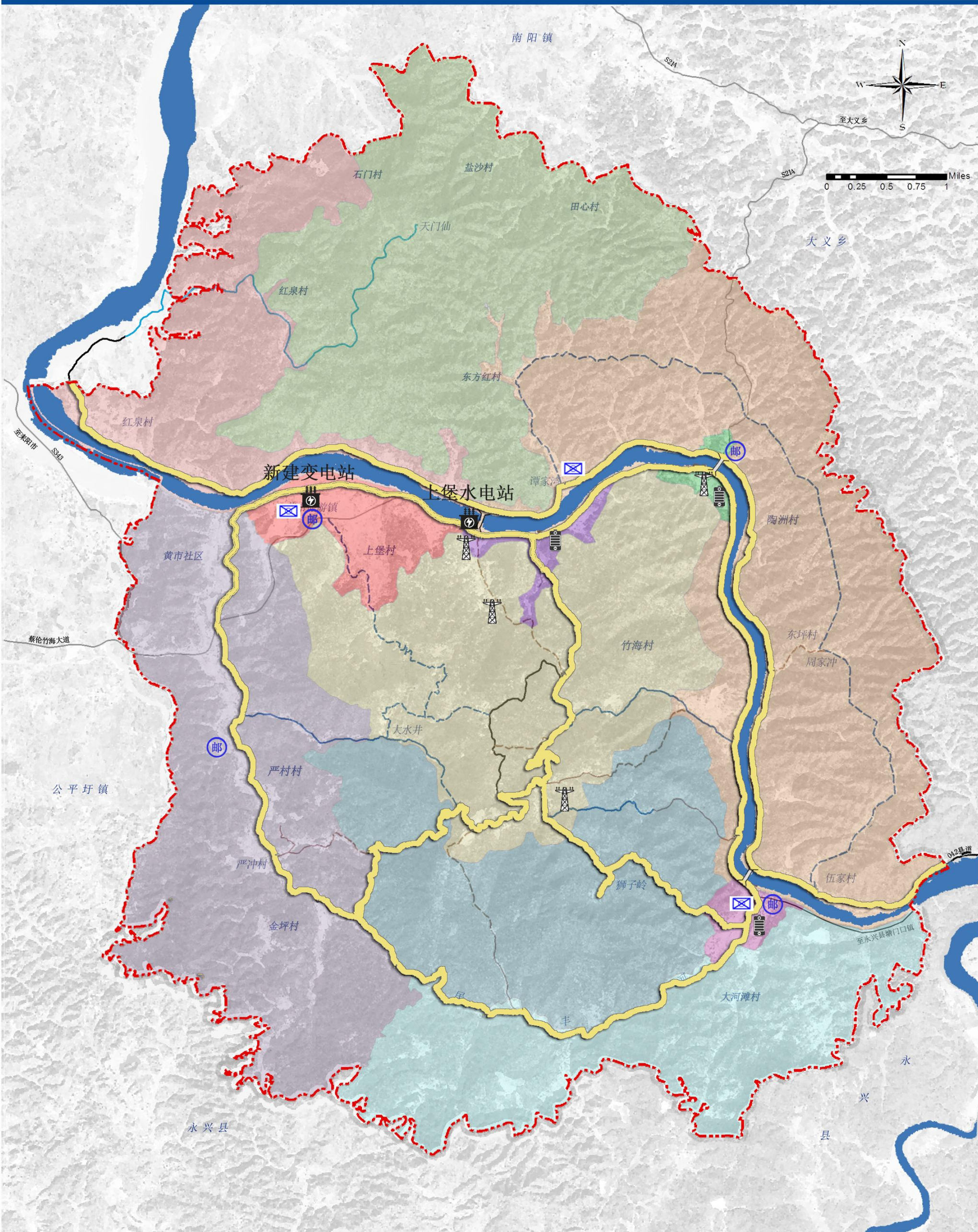



来阳蔡伦竹海省级森林公园总体规划(2023-2035年)

THE MASTER PLANNING OF LEIYANG CAILUNZHUHAI FORESET PARK

土地利用规划图

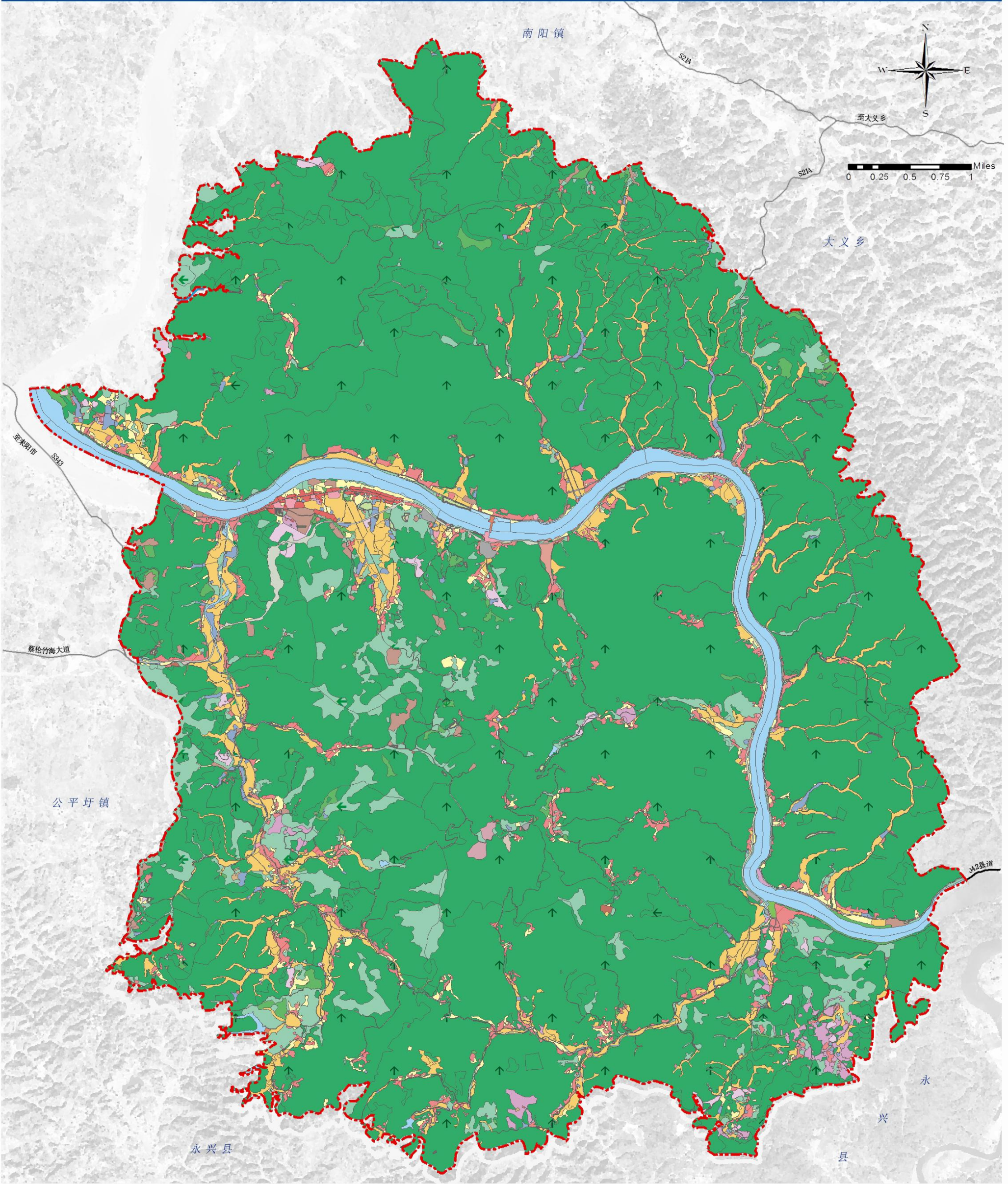

图例

水田	乔木林地	风景名胜设施用地	科教文卫用地	农村宅基地	公路用地	养殖坑塘
旱地	竹林地	物流仓储用地	公用设施用地	设施农用地	农村道路	沟渠
茶园	灌木林地	城镇住宅用地	公园与绿地	工业用地	河流水面	干渠
其他园地	其他林地	机关团体新闻出版用地	港口码头用地	采矿用地	水库水面	裸土地
其他草地	内陆滩涂	交通服务场站用地	水工建筑用地	商服用地	坑塘水面	公园范围



耒阳蔡伦竹海省级森林公园总体规划(2023-2035年)

THE MASTER PLANNING OF LEIYANG CAILUNZHUHAI FORESET PARK

社区规划图

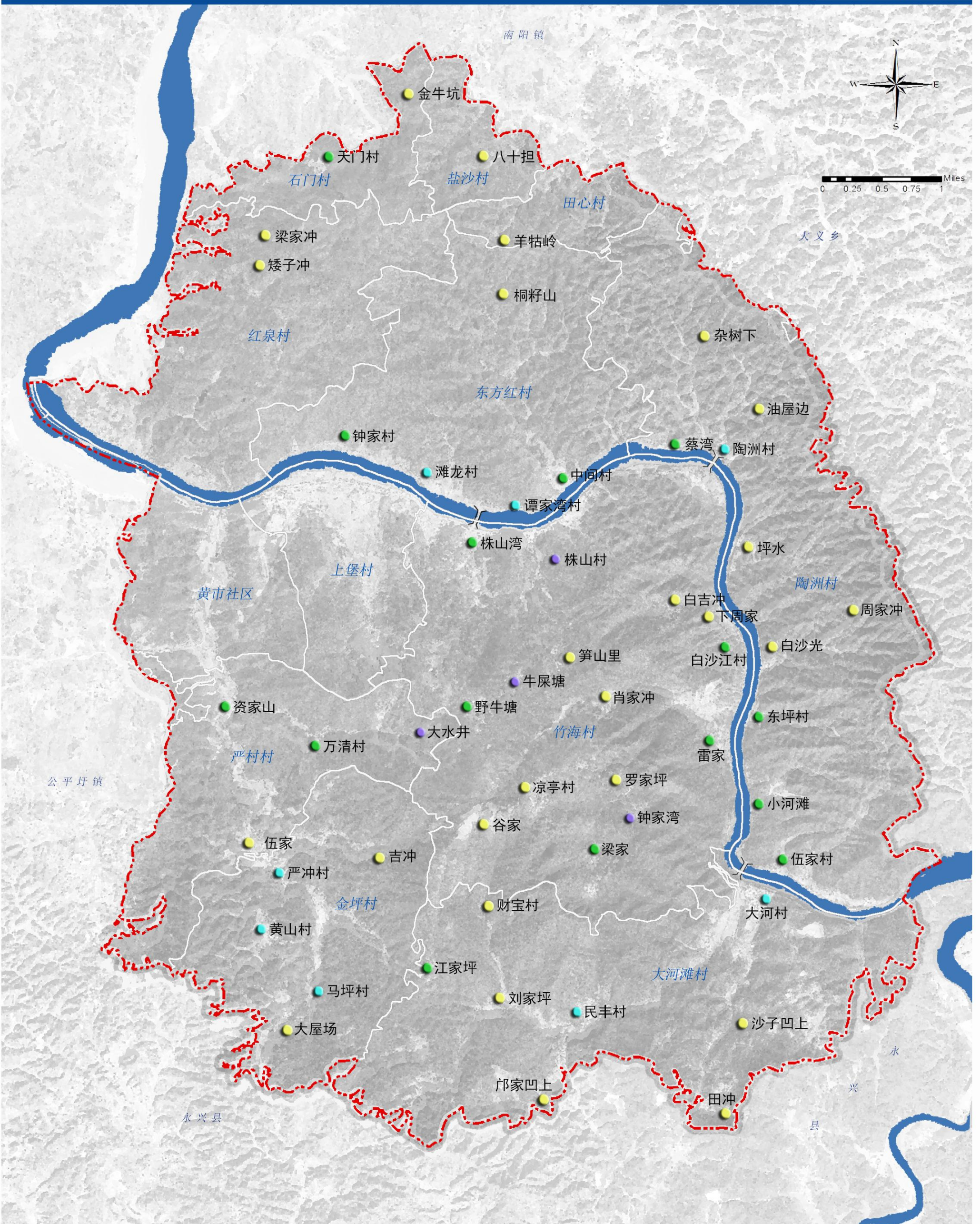

0 0.25 0.5 0.75 1 Miles

图例

- 公园范围
- 耒水
- 行政村界
- 桥梁
- 疏散型居民
- 缩小型居民点
- 控制型居民点
- 聚集型居民点

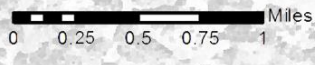
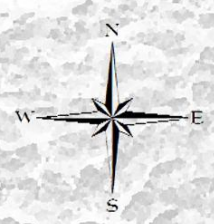
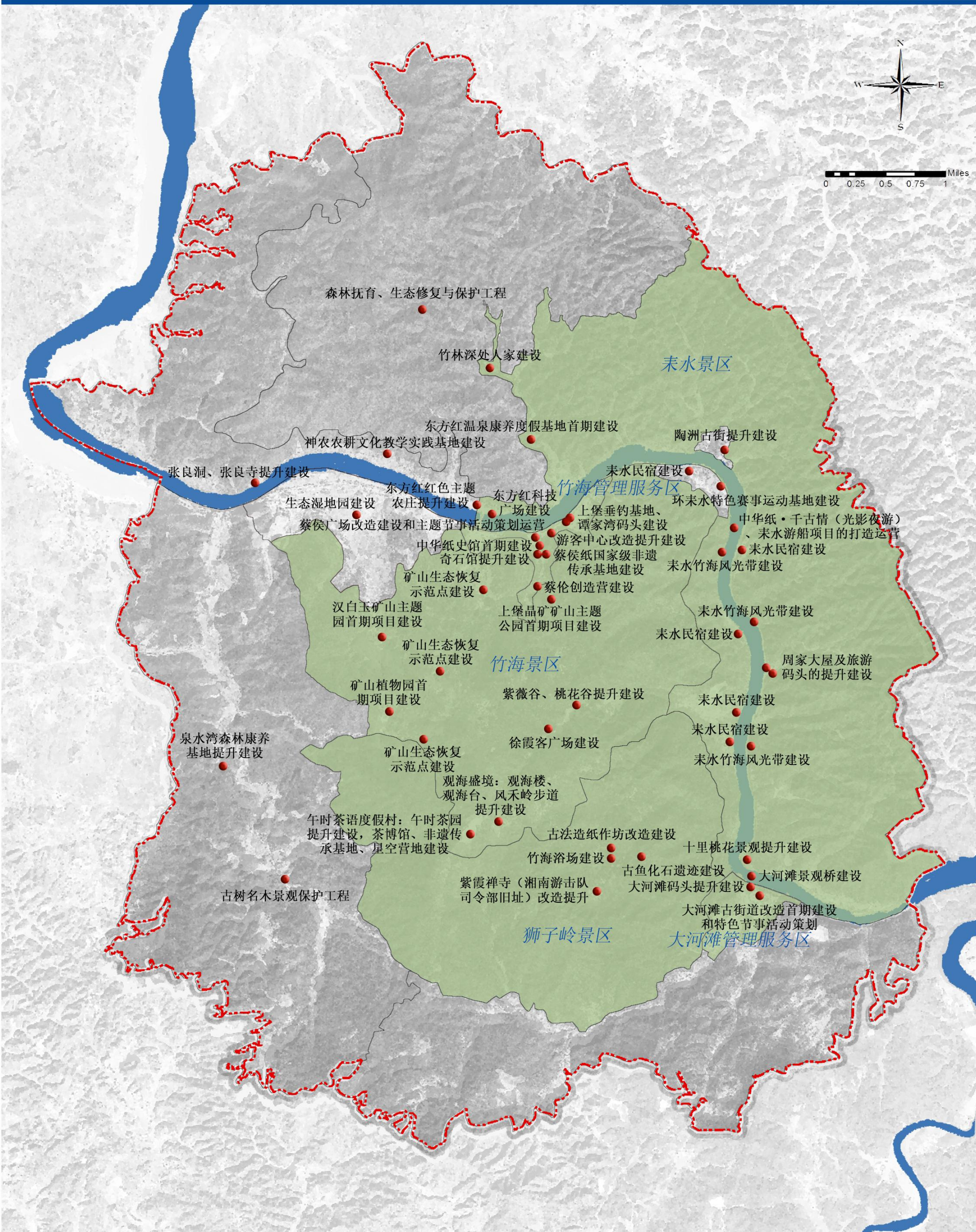

图例

- 公园范围
- 耒水
- 近期重点建设区域
- 近期重点建设工程